Zdôvodu veľkého záujmu zo strany študentov o štúdium v Cisco Networking Academy, bolo nutné v priebehu rokov inovovať a aj rozšíriť možstvo laboratórnej výbavy. Preto v roku 2009 bolo vybudované druhé laboratórium. **L32 - laboratórium**

Výbava laboratória: ***Router***

- 6 kusov Cisco 2801
- 1 kus Cisco 2811
- 2 kusy Cisco 2500

Switch

- 5 kusov Cisco Catalyst 2960

Rpc [illegible] 4GHz

Ďals [illegible] point

sv [illegible] laboratória: ***Router***

Po [illegible] 2GHz

- [illegible] 833MHz

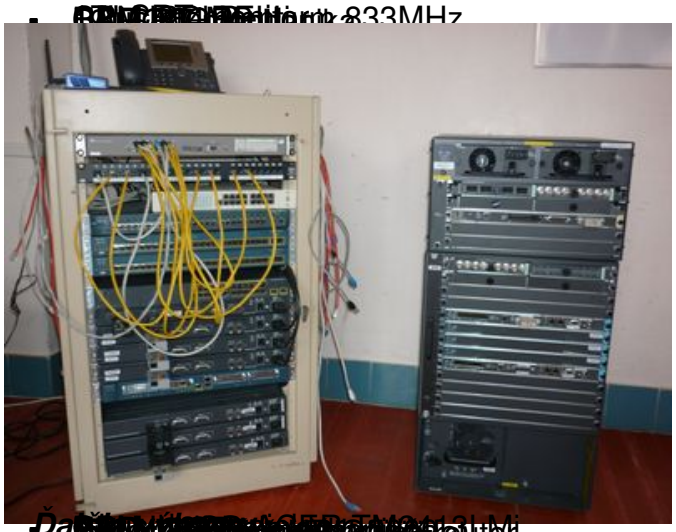

Ďa[illegible]